NCT

ПОВЫШАЕМ РЕНТАБЕЛЬНОСТЬ ВАШЕГО БИЗНЕСА ЧЕРЕЗ ОХЛАЖДЕНИЕ

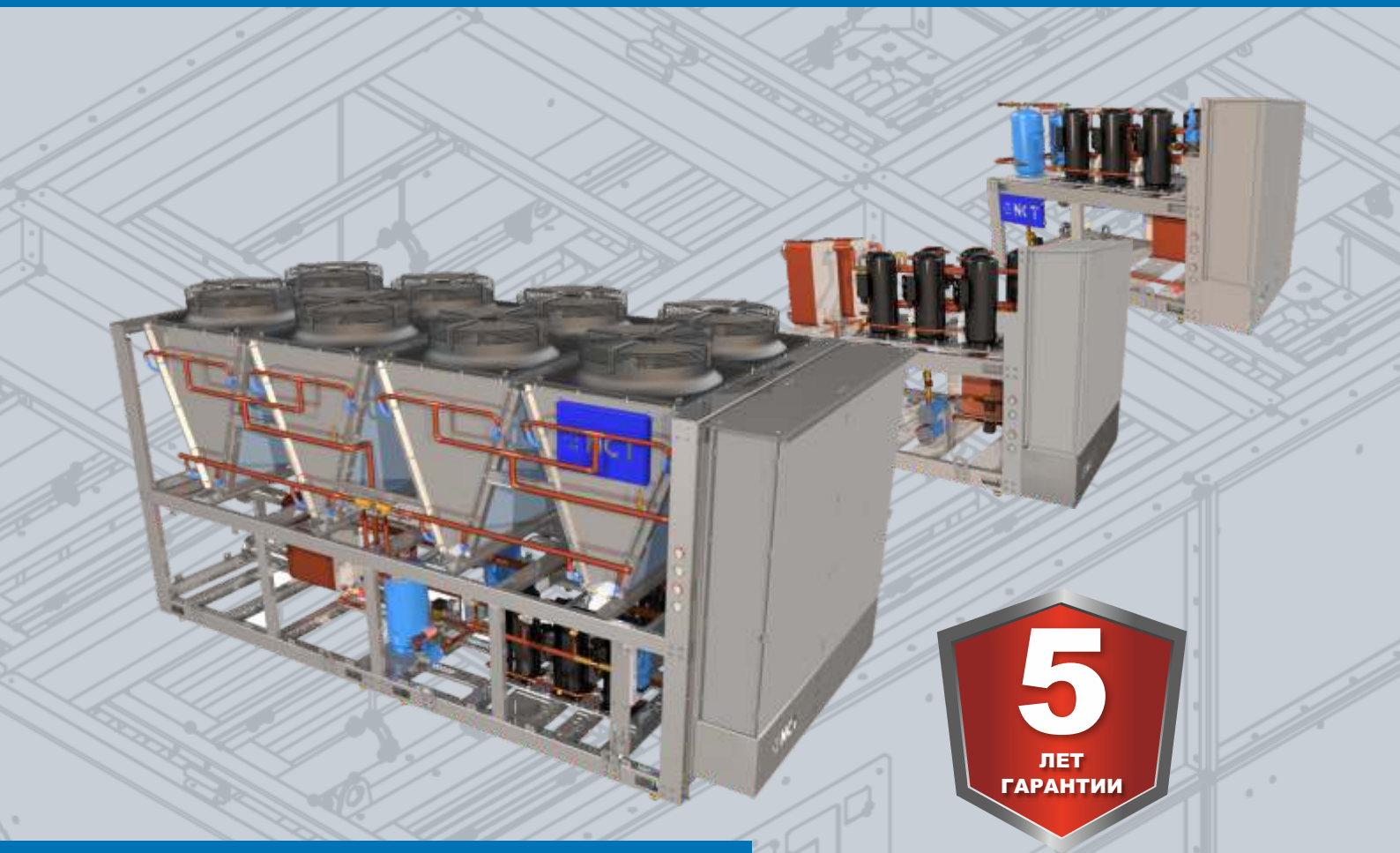

5 ЛЕТ ГАРАНТИИ

ЧИЛЛЕРЫ

Май 2026



ЭКСПЕРТНЫЕ РЕШЕНИЯ ДЛЯ ХОЛОДОСНАБЖЕНИЯ

СТАНДАРТЫ КАЧЕСТВА NCT

Мы подбираем оборудование со 100% точностью. Параметры будут соответствовать расчётным. Соответствие требованиям ГОСТ Р ИСО 9001-2015.

Заводское качество – все оборудование NCT модульного типа, собирается на заводе и доставляется на объект в готовом виде блоками.

ЧТО МЫ ПРОИЗВОДИМ?

- ЧИЛЛЕРЫ
- ОТКРЫТЫЕ ГРАДИРНИ
- ЗАКРЫТЫЕ ГРАДИРНИ
- ИСПАРИТЕЛЬНЫЕ КОНДЕНСАТОРЫ
- ВОЗДУШНЫЕ КОНДЕНСАТОРЫ
- НАСОСНЫЕ ГРУППЫ
- ШКАФЫ АВТОМАТИКИ
- СИСТЕМЫ ПОДГОТОВКИ ВОДЫ
- ДРАЙКУЛЕРЫ

ЧИЛЛЕРЫ NCT — это готовое заводское оборудование, которое отличается высокой надежностью, удобством использования и энергоэффективностью.
Мы предлагаем нашим Заказчикам оборудование высокого качества, отвечающее самым строгим европейским стандартам.

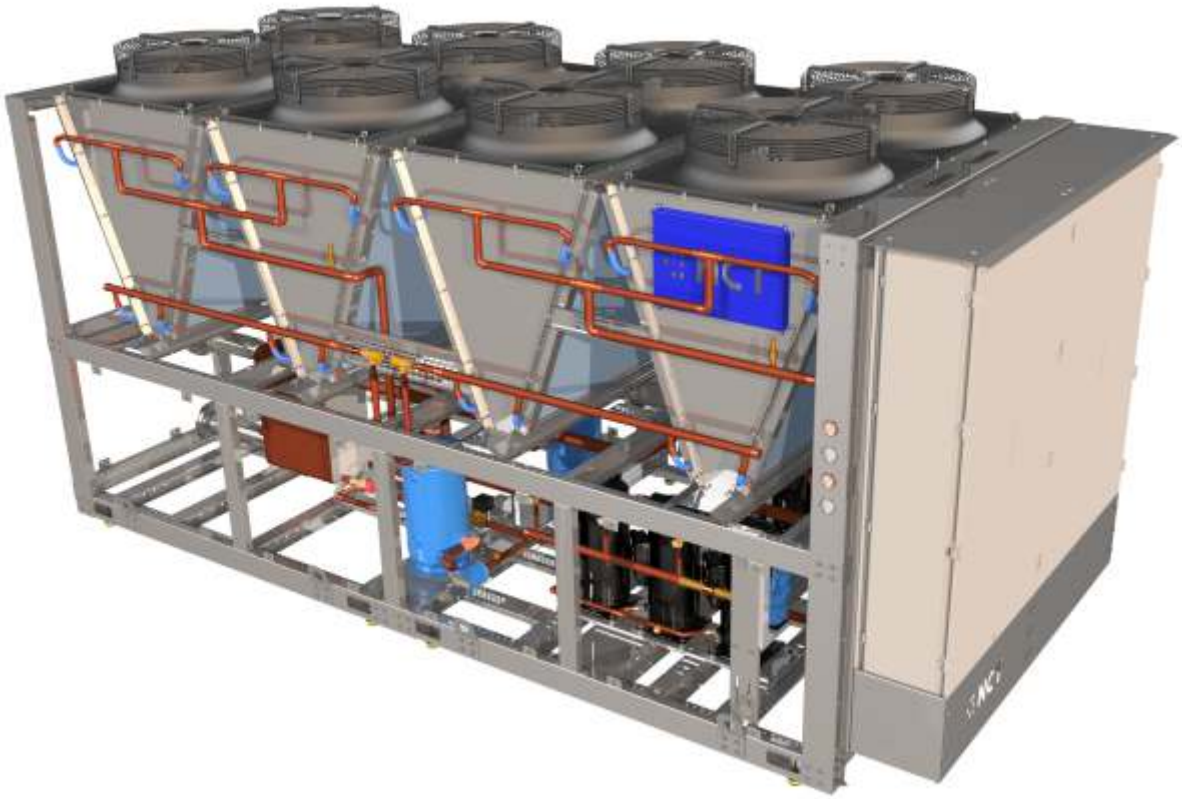

ЛЮБЫЕ ОХЛАЖДАЕМЫЕ СРЕДЫ

15% ЭКОНОМИЯ ЭЛЕКТРОЭНЕРГИИ

ИНДИВИДУАЛЬНЫЙ ПОДХОД

ИСПОЛНЕНИЕ ДЛЯ РОССИЙСКОГО КЛИМАТА

МАКСИМАЛЬНАЯ НАДЕЖНОСТЬ И ДОЛГИЙ СРОК СЛУЖБЫ

ДОСТУПНЫЕ ОПЦИИ:

- Взрывозащищенное исполнение.
- Дополнительная защита ТЭН.
- Исполнение со сниженным уровнем шума
- Функция теплового насоса.
- Установка в помещении или на улице.
- Установка на крыше.

В КАКИХ СЛУЧАЯХ ПРИМЕНЯЮТ ЧИЛЛЕРЫ NCT?

- Требуется охлаждение до температуры ниже 23 °C. В таком случае градирни не подходят и рекомендуется использовать чиллеры.
- Нет воды на подпитку для градирни. Рекомендуется использовать чиллеры с их высокой герметичностью системы.
- Есть ограничение по уровню шума и вибрации. Рекомендуется использовать чиллеры с их низким уровнем шума и вибрации.

МОНОБЛОЧНЫЕ ЧИЛЛЕРЫ СЕРИИ NCT NASA

Чиллеры NASA — это современное и эффективное решение для различных систем охлаждения. Эти устройства оснащены высокопроизводительными спиральными компрессорами и предназначены для работы в широком диапазоне температур. Их конструкция и комплектация обеспечивают надежность, долговечность и простоту в обслуживании.

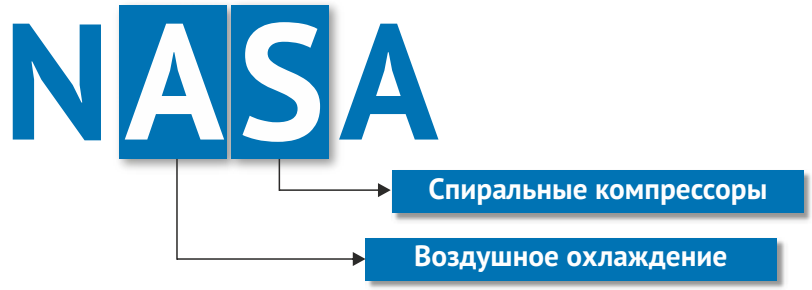



Информация, содержащаяся в каталоге, имеет исключительно информационно-рекламную направленность и не обладает статусом публичной оферты.

Изготовитель сохраняет за собой право вносить изменения (незначительные корректировки) в конструкцию, дизайн, комплектацию и технические характеристики продукции без предварительного уведомления потребителей при условии сохранения уровня рабочих показателей.

ОПИСАНИЕ МОДЕЛЬНОГО РЯДА NCT NASA

NASA – моноблочные чиллеры «воздух-вода» на спиральных компрессорах. Оптимальное решение для любого охлаждения.

Базовое исполнение:

- 11 моделей, перекрывающих основной диапазон мощности с малым шагом, холодопроизводительностью от 69 до 621 кВт;
- Компактные габариты;
- Для надежной и эффективной работы системы - спиральные компрессоры с подогревателем картера, обратными клапанами и уравнительной линией масла
- Удобство обслуживания и легкость доступа за счет облегченной, сборной рамы выполненной без сварных соединений;
- Широкий диапазон температуры наружного воздуха от +10 °C до +35 °C (может быть расширен при наличии дополнительных опций);
- Долговечный корпус чиллера из оцинкованной листовой стали с порошковым покрытием RAL7035 (доступно окрашивание в RAL Заказчика);
- Микроканальные конденсаторы с малым объемом заправки хладагента;
- Проверенная временем система управления, включающая в себя: реле напряжения, перекоса и последовательности фаз, контроллер для автоматического управления чиллером, защитное реле и датчики.

Возможности для более глубокой интеграции:

- Надежность и долговечность достигается за счет одного или двух независимых фреоновых контуров;
- Широкий диапазон температуры с различными хладоносителями на выходе от -15°C до +20 °C.

ПРЕИМУЩЕСТВА МОНОБЛОЧНЫХ ЧИЛЛЕРОВ NASA:

- Поставляются в виде готового к использованию модуля;
- Экономия энергии благодаря использованию современных технологий;
- Компактность и экономия пространства;
- Удобство обслуживания и эксплуатации;
- Длительный срок службы и надежность;
- Доступны в различных мощностях и габаритах;
- Подходят для применения в различных сферах;
- Малый срок поставки (участвуют в складской программе).

ТЕХНИЧЕСКИЕ ХАРАКТЕРИСТИКИ ИЗДЕЛИЯ

Параметр	Ед. изм.	NASA23	NASA30	NASA35	NASA43
Холодопроизводительность					
10/5/35 °C*	кВт	69	96	110	135
12/7/35 °C	кВт	74	103	119	145
15/10/30 °C	кВт	88	122	141	172
20/15/30 °C	кВт	104	144	169	207
Эл. Мощность компрессоров					
10/5/35 °C	кВт	25	34	40	48
12/7/35 °C	кВт	25	34	40	48
15/10/30 °C	кВт	22	30	36	44
20/15/30 °C	кВт	22	31	37	44
EER 12/7/35 °C		2,46	2,68	2,38	2,48
Рабочий диапазон температур наружного воздуха		+10 ... +35 °C			
Рабочий диапазон температуры наружного воздуха при наличии опций: Обогрев ЩУ; Регулятор скорости вращения вентиляторов		-5 ... +35 °C			
Рабочий диапазон температуры наружного воздуха при наличии опций: Регулятор скорости вращения вентиляторов; Обогрев ЩУ; Регулятор давления конденсации; Регулятор давления в ресивере; Ресивер		-30 ... +35 °C			
Рабочий диапазон температур хладоносителя на входе в чиллер		-5 ... +25 °C**			
Хладагент		R410a			
Тип компрессора		Спиральный			
Количество компрессоров	шт.	2	2	2	2
Количество контуров		1			
Тип конденсатора		Микроканальный			
Тип вентиляторов		AC			
Количество вентиляторов	шт.	2	2	4	4
Эл. Мощность Вентиляторов	кВт	5,2	4,8	10,4	10,4
Габарит изделия, не более (ШхДхВ)	мм	1340x2800x2750		2378x3000x2750	
Масса пустого чиллера	кг	1062	1115	1743	1743

* Температура теплоносителя на входе в чиллер +10 °C на выходе из чиллера +5 °C, температура наружного воздуха +35 °C. Температура конденсации на 15 °K выше температуры наружного воздуха.

** Работа при температурах хладоносителя ниже +6 °C возможна только при использовании этилен/пропиленгликоля с концентрацией, соответствующей режиму работы оборудования.

NASA52	NASA64	NASA70	NASA86	NASA91	NASA105	NASA128
166	203	221	270	287	331	405
178	218	238	291	309	357	436
211	258	282	345	366	423	517
254	310	338	414	433	508	621
59	72	79	96	101	119	144
60	72	79	96	101	119	145
54	65	72	87	91	109	131
55	66	73	88	92	110	132
2,58	2,66	2,54	2,62	2,68	2,58	2,66
+10 ... +35 °C						
-5 ... +35 °C						
-30 ... +35 °C						
-5 ... +25 °C**						
R410a						
Спиральный						
3	3	4	4	6	6	6
1		2				
Микроканальный						
AC						
4	4	6	6	6	8	8
9,6	9,6	14,4	14,4	14,4	19,2	19,2
2378x3000x2750		2378x4200x2750			2378x5410x2750	
1888	1888	2311	2311	2512	3075	3102

ЧИЛЛЕРЫ С ВОДООХЛАЖДАЕМЫМ КОНДЕНСАТОРОМ СЕРИИ NCT NWSA

Чиллеры NWSA – это современное и результативное решение для разнообразных систем охлаждения. Они оснащены мощными спиральными компрессорами и могут функционировать в обширном спектре температурных режимов. Их структура и оснащение гарантируют надёжность, долгий срок службы и лёгкость обслуживания.





Информация, содержащаяся в каталоге, имеет исключительно информационно-рекламную направленность и не обладает статусом публичной оферты.

Изготовитель сохраняет за собой право вносить изменения (незначительные корректировки) в конструкцию, дизайн, комплектацию и технические характеристики продукции без предварительного уведомления потребителей при условии сохранения уровня рабочих показателей.

ОПИСАНИЕ МОДЕЛЬНОГО РЯДА NCT NWSA

NWSA – чиллеры на спиральных компрессорах с водоохлаждаемым конденсатором. Оптимальное решение для любого охлаждения.

Базовое исполнение:

- 11 моделей холодопроизводительностью от 69 до 621 кВт;
- 5 типоразмеров чиллеров;
- Спиральные компрессоры с подогревателем картера, обратными клапанами и уравнительной линией масла – для надежной и эффективной работы системы;
- Удобство обслуживания и легкость доступа за счет облегченной, сборной рамы выполненной без сварных соединений;
- Диапазон температуры наружного воздуха от +10 °C до +35 °C (может быть расширен при наличии дополнительных опций);
- Корпус чиллера из оцинкованной листовой стали с порошковым покрытием RAL7035 (доступно окрашивание в RAL Заказчика);
- Система управления включает в себя реле напряжения перекоса и последовательности фаз, контроллер для автоматического управления чиллером.

Возможности для более глубокой интеграции:

- Надежность и долговечность достигается за счет одного или двух независимых фреоновых контуров;
- Диапазон температуры с различными хладоносителями на выходе от -15 °C до +20 °C.

ПРЕИМУЩЕСТВА ЧИЛЛЕРОВ NWSA С ВОДООХЛАЖДАЕМЫМ КОНДЕНСАТОРОМ:

- Повышенная эффективность за счет использования жидкости для охлаждения конденсатора;
- Минимум монтажных работ;
- Компактность и экономия пространства;
- Удобство обслуживания и эксплуатации;
- Доступны в различных мощностях и габаритах;
- Подходят для применения в различных сферах;
- Экологичность - снижение парниковых газов;
- Малый срок поставки (участвуют в складской программе).

Параметр	Ед. изм.	NWSA23	NWSA30	NWSA35	NWSA43
Холодопроизводительность					
10/5/35 °C*	кВт	69	96	110	135
12/7/35 °C	кВт	74	103	119	145
15/10/30 °C	кВт	88	122	141	172
20/15/30 °C	кВт	104	144	169	207
Эл. Мощность компрессоров					
10/5/35 °C	кВт	25	34	40	48
12/7/35 °C	кВт	25	34	40	48
15/10/30 °C	кВт	22	30	36	44
20/15/30 °C	кВт	22	31	37	44
EER 12/7/35 °C		2,46	2,68	2,38	2,48
Рабочий диапазон температур наружного воздуха		+10 ... +35 °C			
Рабочий диапазон температуры при наличии опций: Обогрев ЩУ, Обогрев испарителя, Закрытие съемными панелями, Регулятор расхода на конденсаторе.		-30 ... +35 °C			
Рабочий диапазон температур хладоносителя на входе в чиллер		-5 ... +25 °C**			
Хладагент		R410a			
Тип компрессора		Спиральный			
Количество компрессоров	шт.	2	2	2	2
Количество контуров		1			
Конденсатор		Пластинчатый			
Габарит изделия, не более (ШхДхВ)	мм	960x1810x1460		970x1585x1860	
Масса пустого чиллера	кг	520	520	620	620

* Температура теплоносителя на входе в чиллер +10 °C на выходе из чиллера +5 °C, температура наружного воздуха +35 °C. Температура конденсации на 15 °K выше при применении сухого охладителя.

** Работа при температурах хладоносителя ниже +6 °C возможна только при использовании этилен/пропиленгликоля с концентрацией, соответствующей режиму работы оборудования.

NWA52	NWSA64	NWSA70	NWSA86	NWSA91	NWSA105	NWSA128
166	203	221	270	287	331	405
178	218	238	291	309	357	436
211	258	282	345	366	423	517
254	310	338	414	433	508	621
59	72	79	96	101	119	144
60	72	79	96	101	119	145
54	65	72	87	91	109	131
55	66	73	88	92	110	132
2,58	2,66	2,54	2,62	2,68	2,58	2,66
+10 ... +35 °C						
-30 ... +35 °C						
-5 ... +25 °C**						
R410a						
Спиральный						
3	3	4	4	6	6	6
1		2				
Пластинчатый						
1270x2420x1860		1270x2420x1860		1470x3020x1860		
1050	1050	1220	1220	1470	1470	1470

ЧИЛЛЕРЫ С ВЫНОСНЫМ КОНДЕНСАТОРОМ СЕРИИ NCSA

Чиллеры NCSA — это инновационное и результативное решение для разнообразных систем охлаждения. Эти агрегаты оборудованы мощными спиральными компрессорами и могут функционировать в обширном спектре температурных режимов. Их структура и оснащение гарантируют надёжность, долгий срок службы и лёгкость обслуживания.





Информация, содержащаяся в каталоге, имеет исключительно информационно-рекламную направленность и не обладает статусом публичной оферты.

Изготовитель сохраняет за собой право вносить изменения (незначительные корректировки) в конструкцию, дизайн, комплектацию и технические характеристики продукции без предварительного уведомления потребителей при условии сохранения уровня рабочих показателей.

ОПИСАНИЕ МОДЕЛЬНОГО РЯДА NCT NCSA

NCSA – чиллеры «воздух-вода» на спиральных компрессорах с выносным конденсатором. Оптимальное решение для любого охлаждения.

Базовое исполнение:

- 11 моделей холодопроизводительностью от 69 до 621 кВт;
- 4 типоразмера чиллеров;
- Линейный ресивер, для компенсации уровня хладагента при разных температурах эксплуатации и тепловой нагрузки;
- Спиральные компрессоры с подогревателем картера, обратными клапанами и уравнительной линией масла – для надежной и эффективной работы системы;
- Удобство обслуживания и легкость доступа за счет облегченной, сборной рамы выполненной без сварных соединений;
- Диапазон температуры наружного воздуха выносного конденсатора в уличном исполнении от +10 °C до +40 °C, может быть увеличен при использовании дополнительных опций (зависит от выбранного конденсаторного блока);
- Корпус чиллера из оцинкованной листовой стали с порошковым покрытием RAL7035 (доступно окрашивание в RAL Заказчика);
- Система управления включает в себя реле напряжения перекоса и последовательности фаз, контроллер для автоматического управления чиллером.

Возможности для более глубокой интеграции:

- Надежность и долговечность достигается за счет одного или двух независимых фреоновых контуров;
- Диапазон температуры с различными хладоносителями на выходе от -15 °C до +20 °C;
- Возможно эффективное охлаждение по средством фрикулинга;
- Выбор конденсаторов происходит по каталогу конденсаторов, где учтены важные параметры для эффективной работы системы.

ПРЕИМУЩЕСТВА ЧИЛЛЕРОВ NCSA С ВЫНОСНЫМ КОНДЕНСАТОРОМ:

- Повышенная надежность оборудования за счет отделения охлаждаемого конденсатора от горячих элементов машины;
- Минимум монтажных работ;
- Компактность и экономия пространства;
- Удобство обслуживания и эксплуатации;
- Доступны в различных мощностях и габаритах;
- Подходят для применения в различных сферах;
- Возможность выбора конденсаторного блока;
- Малый срок поставки (участвуют в складской программе).

ТЕХНИЧЕСКИЕ ХАРАКТЕРИСТИКИ ИЗДЕЛИЯ

Параметр	Ед. изм.	NCSA23	NCSA30	NCSA35	NCSA43
Холодопроизводительность					
10/5/35 °C*	кВт	69	96	110	135
12/7/35 °C	кВт	74	103	119	145
15/10/30 °C	кВт	88	122	141	172
20/15/30 °C	кВт	104	144	169	207
Эл. Мощность компрессоров					
10/5/35 °C	кВт	25	34	40	48
12/7/35 °C	кВт	25	34	40	48
15/10/30 °C	кВт	22	30	36	44
20/15/30 °C	кВт	22	31	37	44
EER 12/7/35 °C		2,46	2,68	2,38	2,48
Рабочий диапазон температур наружного воздуха		+10 ... +35 °C			
Рабочий диапазон температуры наружного воздуха при наличии опций: Обогрев ЩУ; Регулятор скорости вращения вентиляторов		-5 ... +35 °C			
Рабочий диапазон температуры наружного воздуха при наличии опций: Регулятор скорости вращения вентиляторов; Обогрев ЩУ; Регулятор давления конденсации; Регулятор давления в ресивере; Ресивер		-30 ... +35 °C			
Рабочий диапазон температур хладоносителя на входе в чиллер		-5 ... +25 °C**			
Хладагент		R410a			
Тип компрессора		Спиральный			
Количество компрессоров	шт.	2	2	2	2
Количество контуров		1			
Габарит изделия, не более (ШхДхВ)	мм	820x1670x1205			
Масса пустого чиллера	кг	480	520	540	550

* Температура теплоносителя на входе в чиллер +10 °C на выходе из чиллера +5 °C, температура наружного воздуха +35 °C. Температура конденсации на 15 °K выше температуры наружного воздуха.
** Работа при температурах хладоносителя ниже +6 °C возможна только при использовании этилен/пропиленгликоля с концентрацией, соответствующей режиму работы оборудования.

Конденсаторы и щит управления конденсатора выбираются отдельно по каталогу

NCSA52	NCSA64	NCSA70	NCSA86	NCSA91	NCSA105	NCSA128
166	203	221	270	287	331	405
178	218	238	291	309	357	436
211	258	282	345	366	423	517
254	310	338	414	433	508	621
59	72	79	96	101	119	144
60	72	79	96	101	119	145
54	65	72	87	91	109	131
55	66	73	88	92	110	132
2,58	2,66	2,54	2,62	2,68	2,58	2,66
+10 ... +35 °C						
-5 ... +35 °C						
-30 ... +35 °C						
-5 ... +25 °C**						
R410a						
Спиральный						
3	3	4	4	6	6	6
1				2		
1270x2420x1860				1470x3020x1860		
1050	1050	1220	1220	1470	1470	1470

ЧИЛЛЕРЫ С ВОДООХЛАЖДАЕМЫМ КОНДЕНСАТОРОМ СЕРИИ NCT NWRA

Чиллеры NWRA — это современное и результативное решение для разнообразных систем охлаждения. Они оснащены мощными винтовыми компрессорами и могут функционировать в обширном спектре температурных режимов. Их структура и оснащение гарантируют надёжность, долгий срок службы и лёгкость обслуживания.





Информация, содержащаяся в каталоге, имеет исключительно информационно-рекламную направленность и не обладает статусом публичной оферты.

Изготовитель сохраняет за собой право вносить изменения (незначительные корректировки) в конструкцию, дизайн, комплектацию и технические характеристики продукции без предварительного уведомления потребителей при условии сохранения уровня рабочих показателей.

ОПИСАНИЕ МОДЕЛЬНОГО РЯДА NCT NWRA

NWRA – чиллеры на винтовых компрессорах с водоохлаждаемым конденсатором. Оптимальное решение для любого охлаждения.

Базовое исполнение:

- 10 моделей холодопроизводительностью от 436 до 1412 кВт;
- 3 типоразмера чиллеров;
- Для надежной и эффективной работы системы установлены винтовые компрессоры со встроенными обратными клапанами и маслоотделителем;
- Удобство обслуживания и легкость доступа за счет облегченной, сборной рамы выполненной без сварных соединений;
- Исполнение сделано для установки в помещении;
- Диапазон температуры окружающего воздуха от +10 °C до +35 °C;
- Корпус чиллера из оцинкованной листовой стали с порошковым покрытием RAL7035 (доступно окрашивание в RAL Заказчика);
- Система управления включает в себя реле напряжения перекоса, последовательности фаз и комплекта реле дополнительной защиты, контроллер для автоматического управления чиллером;
- Отсечные сервисные вентили на линии холодильного агента, для удобства проведения сервисных операций.

Возможности для более глубокой интеграции:

- Надежность и долговечность достигается за счет двух независимых фреоновых контуров;
- Диапазон температуры с различными хладоносителями на выходе от -15 °C до +20 °C.

ПРЕИМУЩЕСТВА ЧИЛЛЕРОВ NWRA С ВЫНОСНЫМ КОНДЕНСАТОРОМ:

- Повышенная эффективность за счет использования жидкости для охлаждения конденсатора;
- Поставляются в виде готового к использованию модуля;
- Компактность и экономия пространства;
- Удобство обслуживания и эксплуатации;
- Доступны в различных мощностях и габаритах;
- Подходят для применения в различных сферах.

Параметр	Ед. изм.	NWRA145	NWRA156	NWRA171	NWRA183
Холодопроизводительность					
10/5/35 °C*	кВт	436	469	514	547
12/7/35 °C	кВт	474	510	559	596
15/10/30 °C	кВт	578	622	681	726
20/15/30 °C	кВт	-	-	-	-
Эл. Мощность компрессоров					
10/5/35 °C	кВт	153	165	179	184
12/7/35 °C	кВт	154	167	180	186
15/10/30 °C	кВт	140	152	164	169
20/15/30 °C	кВт	-	-	-	-
EER 12/7/35 °C		3,08	3,06	3,11	3,20
Рабочий диапазон температур окружающей среды		+10 ... +35 °C			
Рабочий диапазон температуры при наличии опций: Обогрев ЩУ, Обогрев испарителя, Закрытие съемными панелями, Регулятор расхода на конденсаторе.		-30 ... +35 °C			
Рабочий диапазон температур хладоносителя на входе в чиллер		-5 ... +25 °C**			
Хладагент		R134a			
Тип компрессора		Винтовые			
Количество компрессоров	шт.	2	2	2	2
Количество контуров	шт.	2			
Тип конденсатора		Кожухотрубный			
Габарит изделия, не более (ШхДхВ)	мм	3800x1450x1900			
Масса пустого чиллера	кг	4300	4300	4300	4300

* Температура теплоносителя на входе в чиллер +10 °C на выходе из чиллера +5 °C, температура наружного воздуха +35 °C. Температура конденсации на 15 °K выше при применении сухого охладителя.

** Работа при температурах хладоносителя ниже +6 °C возможна только при использовании этилен/пропиленгликоля с концентрацией, соответствующей режиму работы оборудования.

NWRA192	NWRA221	NWRA245	NWRA263	NWRA308	NWRA353
576	661	744	800	931	1066
628	720	810	871	1014	1160
764	877	984	1058	1234	1412
-	-	-	-	-	-
199	228	249	271	315	364
201	230	251	273	317	368
183	209	229	248	289	334
-	-	-	-	-	-
3,12	3,13	3,23	3,19	3,20	3,15
+10 ... +35 °C					
-30 ... +35 °C					
-5 ... +25 °C**					
R134a					
Винтовые					
2	2	2	2	2	2
1		2			
Кожухотрубный					
3800x1450x1900	4100x1450x2100			4700x1450x2200	
4300	5300	5300	5300	6200	6200

ДОПОЛНИТЕЛЬНЫЕ ОПЦИИ К ЧИЛЛЕРАМ NCSA и NASA

Мы осознаем, что каждый клиент предъявляет индивидуальные требования к холодильному оборудованию. Наша компания готова предоставить чиллеры, адаптированные специально под ваши задачи.

По холодильному агенту:

- Отсечные сервисные вентили на линии холодильного агента, для удобства проведения сервисных операции;
- Линейный ресивер для компенсации уровня хладагента при разных температурах эксплуатации и тепловой нагрузки;
- Дополнительный комплект вставок фильтра осушителя для удобства проведения сервисных операции;
- Плавное управление вентиляторами для возможности надежной работы чиллера при температурах окружающего воздуха от-5 до +15 °С;
- Регулятор давления конденсации на газовой линии; регулятор давления в ресивере, для работы при отрицательных температурах наружного воздуха от -35 до +15 °С;
- Обогрев щита управления для возможности работы оборудования при температурах ниже +10°С, защищает от конденсата и поддерживает необходимый диапазон температур в ЩУ;
- Обогрев испарителя позволяет избежать разморозки испарителя при остановке оборудования;

По условиям эксплуатации:

- Антикоррозионное покрытие оборудования и трубопроводов для защиты оборудования от агрессивной среды;
- Виброопоры чиллера для снижения вибрации, передаваемой на опорные поверхности чиллера;
- Закрытие съемными панелями отсека основного оборудования для защиты оборудования от твердых осадков и доступа третьих лиц к оборудованию, эстетичный внешний вид оборудования;

По условиям сервиса и монтажа:

- Ответные фланцы,для удобства проведения операции по монтажу;
- Холодильный агент,для удобства проведения ПНР;
- ЗИП,для удобства проведения сервисных операции;
- Расширенная пятилетняя гарантия, при условии заключения договора на ШМР, ПНР и сервисного обслуживания на этот срок;

По удобству обслуживания:

- Мультиметр, позволяет осуществлять контроль за энергопотреблением чиллера, а также характеристики питающей сети;
- Щит управления конденсаторных блоков.

ДОПОЛНИТЕЛЬНЫЕ ОПЦИИК ЧИЛЛЕРАМ NWSA и NWRA

По холодильному агенту:

- Дополнительный комплект вставок фильтра осушителя для удобства проведения сервисных операции;
- Регулятор давления конденсации на газовой линии для стабильной работы при резких скачках температуры охлаждающей жидкости;
- Обогрев щита управления для возможности работы оборудования при температурах ниже +10 °С, защищает от конденсата и поддерживает необходимый диапазон температур в ЩУ;
- Обогрев испарителя позволяет избежать разморозки испарителя при остановке оборудования;

По условиям эксплуатации:

- Антикоррозионное покрытие оборудования и трубопроводов для защиты оборудования от агрессивной среды;
- Виброопоры чиллера для снижения вибрации, передаваемой на опорные поверхности чиллера;

По условиям сервиса и монтажа:

- Ответные фланцы для удобства проведения операции по монтажу;
- Холодильный агент, для удобства проведения ПНР;
- ЗИП для удобства проведения сервисных операции;
- Расширенная пятилетняя гарантия при условии заключения договора на ШМР, ПНР и сервисного обслуживания на этот срок;

По удобству обслуживания:

- Мультиметр позволяет осуществлять контроль за энергопотреблением чиллера и характеристиками питающей сети.

РЕФЕРЕНС-ЛИСТ



ЛАБОРАТОРНО-ПИЛОТНЫЙ КОМПЛЕКС ПРОМЫШЛЕННЫХ ИННОВАЦИЙ
Ленинградская обл.

Чиллеры предназначены для охлаждения испытательного стенда



ЗАВОД ПО ПРОИЗВОДСТВУ КЛЕЕВ И ПАРАФИНОВЫХ ЭМУЛЬСИЙ
Пермский край

Чиллер предназначен для охлаждения термомасла и ванны с водой



МАСЛОЭКСТРАКЦИОННЫЙ ЗАВОД
Воронежская обл.

Чиллер предназначен для выморозки и охлаждения масла



НАУЧНО-ИССЛЕДОВАТЕЛЬСКИЙ ИНСТИТУТ
Московская обл.

Чиллер предназначен для охлаждения испытательных стендов

ЧИЛЛЕРЫ NCT РАБОТАЮТ НА ПРЕДПРИЯТИЯХ:

- АВИАЦИОННЫЙ РЕМОНТНЫЙ ЗАВОД (Краснодарский край)
- ЗАВОД АВТОФОРМОВАННЫХ ТЕРМОСТОЙКИХ ИЗДЕЛИЙ (Алтайский край)
- ОЛЕУМНЫЙ ЗАВОД (Алтайский край)
- БУРОВАЯ ПЛАТФОРМА (Сахалинская обл.)
- ОБОРОННОЕ ПРЕДПРИЯТИЕ (Московская обл.
- ГОСУДАРСТВЕННОЕ ПРЕДПРИЯТИЕ ПО ВОДОСНАБЖЕНИЮ (Республика Крым)
- ДЕТСКО-ЮНОШЕСКАЯ СПОРТИВНАЯ ШКОЛА (Нижегородская обл.)
- ЗАВОД АВТОКОМПОНЕНТОВ (Ленинградская обл.)
- ЗАВОД БЕЗАЛКОГОЛЬНЫХ НАПИТКОВ (Краснодарский край)
- ЗАВОД ВАКУУМНОЙ МЕТАЛЛУРГИИ (Нижегородская обл.)
- ЗАВОД КОРМОВ ДЛЯ КОШЕК И СОБАК (Курская обл.)
- ЗАВОД ЛИСТОВОГО ПРОКАТА И ЛИТЬЯ (Оренбургская обл.)
- ЗАВОД ПО ПРОИЗВОДСТВУ ПОЛИЭТИЛЕНА (Ленинградская обл.)
- ЗАВОД ПО ПРОИЗВОДСТВУ ЧИПСОВ И СУХАРИКОВ (Московская обл.)
- ЗАВОД СЛАБОТОЧНЫХ ЭЛЕКТРОМАГНИТНЫХ РЕЛЕ (Ленинградская обл.)
- ЗАВОД ТРАНСПОРТНОГО ЭЛЕКТРООБОРУДОВАНИЯ (Республика Татарстан)
- КАБЕЛЬНЫЙ ЗАВОД (Псковская обл.)
- КОНДИТЕРСКАЯ ФАБРИКА (Ленинградская обл.)
- КОНДИТЕРСКАЯ ФАБРИКА (Московская обл.)
- КОФЕЙНАЯ ФАБРИКА (Ленинградская обл.)
- КОМБИНАТ ХЛЕБОБУЛОЧНЫХ ИЗДЕЛИЙ (Краснодарский край)
- ЛАБОРАТОРНЫЙ ПИЛОТНЫЙ КОМПЛЕКС (Ленинградская обл.)
- МАСЛОЭКСТРАКЦИОННЫЙ ЗАВОД (Воронежская обл.)
- МЕТАЛЛУРГИЧЕСКИЙ ЗАВОД (Вологодская обл.)
- НАУЧНО ИСЛЕДОВАТЕЛЬСКИЙ ИНСТИТУТ ПОЛУПРОВОДНИКОВЫХ ПРИБОРОВ (Томская обл.)
- НАУЧНО-ПРОИЗВОДСТВЕННАЯ КОМПАНИЯ (Ярославская обл.)
- НЕФТЕПЕРЕРАБАТЫВАЮЩИЙ ЗАВОД (Краснодарский край)
- ПАНСИОНАТ (Московская обл.)
- ЗАВОД СТРОИТЕЛЬНЫХ МАТЕРИАЛОВ (Республика Казахстан)
- ПИВОВАРНЯ (Челябинская обл.)
- ЗАВОД ПО ПРОИЗВОДСТВУ ИЗДЕЛИЙ ИЗ ПВХ (Московская обл.)
- ПРОИЗВОДСТВО ИЗОЛЯЦИОННЫХ МАТЕРИАЛОВ (Самарская обл.)
- ПРОИЗВОДСТВО КЛЕЕВ И ЭМУЛЬСИЙ (Пермский край)
- ПРОИЗВОДСТВО ЛЕНТОЧНЫХ И ДИСКОВЫХ ПИЛ (Московская обл.)
- ПРОИЗВОДСТВО МАЙОНЕЗА И МАСЛА (Свердловская обл.)
- ПРОИЗВОДСТВО МДФ ЗАВОД (Калужская обл.)
- ПРОИЗВОДСТВО ЭТИКЕТКИ (Ленинградская обл.)
- ПРЕДПРИЯТИЕ ПО ПРОДАЖЕ И РЕМОНТУ АВТОМОБИЛЕЙ (Ленинградская обл.)
- ЗАВОД АЛЮМИНИЕВЫХ ПОРОШКОВ (Иркутская обл.)
- ЗАВОД ПЛАСТИФИКАТОРОВ (Московская обл.)
- КРАХМАЛЬНЫЙ ЗАВОД (Краснодарский край)
- САНАТОРИЙ (Краснодарский край)
- СТРОИТЕЛЬНАЯ КОМПАНИЯ (Липецкая обл.)
- ЛИТЕЙНЫЙ ЗАВОД (Тверская обл.)
- ТОРГОВЫЙ ЦЕНТР (Пермский край)
- ХИМИЧЕСКОЕ ПРОИЗВОДСТВО (Иркутская обл.)
- ПРОЕКТНО-ТЕХНОЛОГИЧЕСКИЙ ИНСТИТУТ (Московская обл.)

ЭНЕРГИЯ ХОЛОДА

«ЭНЕРГИЯ ХОЛОДА» - российский производитель холодильного оборудования марки NCT

По вопросам приобретения обращайтесь:
195279, Санкт-Петербург, Индустриальный пр., д. 44 к.2
e-mail: info@colden.ru
Телефон: +7 (812) 332-53-66
Сайт: colden.ru
Сайт бренда NCT: nc-t.ru

Наш Rutube канал